

DAOS

SUITES & VILLAS



VIVE **EXTRA**ORDINARIO



MORADA

Establecidos desde el 2010, bajo una filosofía de desarrollo de proyectos sostenibles con el medio ambiente. Destacándonos por ofrecer productos altamente rentables, con un diseño arquitectónico moderno y precios muy competitivos.

Conoce mas sobre nosotros en www.morada.do





Vistas conceptuales y representación gráfica del proyecto. Los elementos de ambientación son de referencia.



DAOS
SUITES & VILLAS

Bávaro, Punta Cana. Cerca de la principal zona comercial de la zona, con amenidades como Coco Bongo, Hard Rock Café, Playas, centro comerciales y restaurantes.



10min
Playas



12min
Aeropuerto Puntacana



1min
Downtown



1 Morada

2 Entrada Villas

3 Plaza comercial

4 Daos Villas

5 Casa Club

6 Entrada Apartamentos

7 Daos Suites

8 Huerto

Amenidades Exclusivas



**Piscinas
comunes**

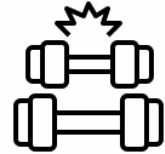

Gimnasios

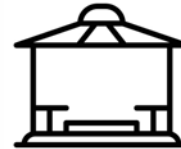

**Gazebos
y Solárium**



**Canchas
de Pádel**

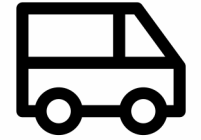

**Shuttle
a playa**



**Administración
hotelera**



**Smart
homes**



**Bar y
Restaurante**

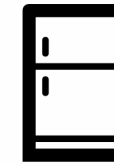

Línea Blanca



**Senderos
Ecológicos y
huerto**



**Parque de
mascotas**

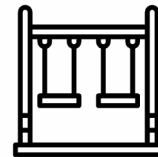

**Zonas
de juego**



Co-working



**Plaza
Comercial**



**Seguridad
Privada**

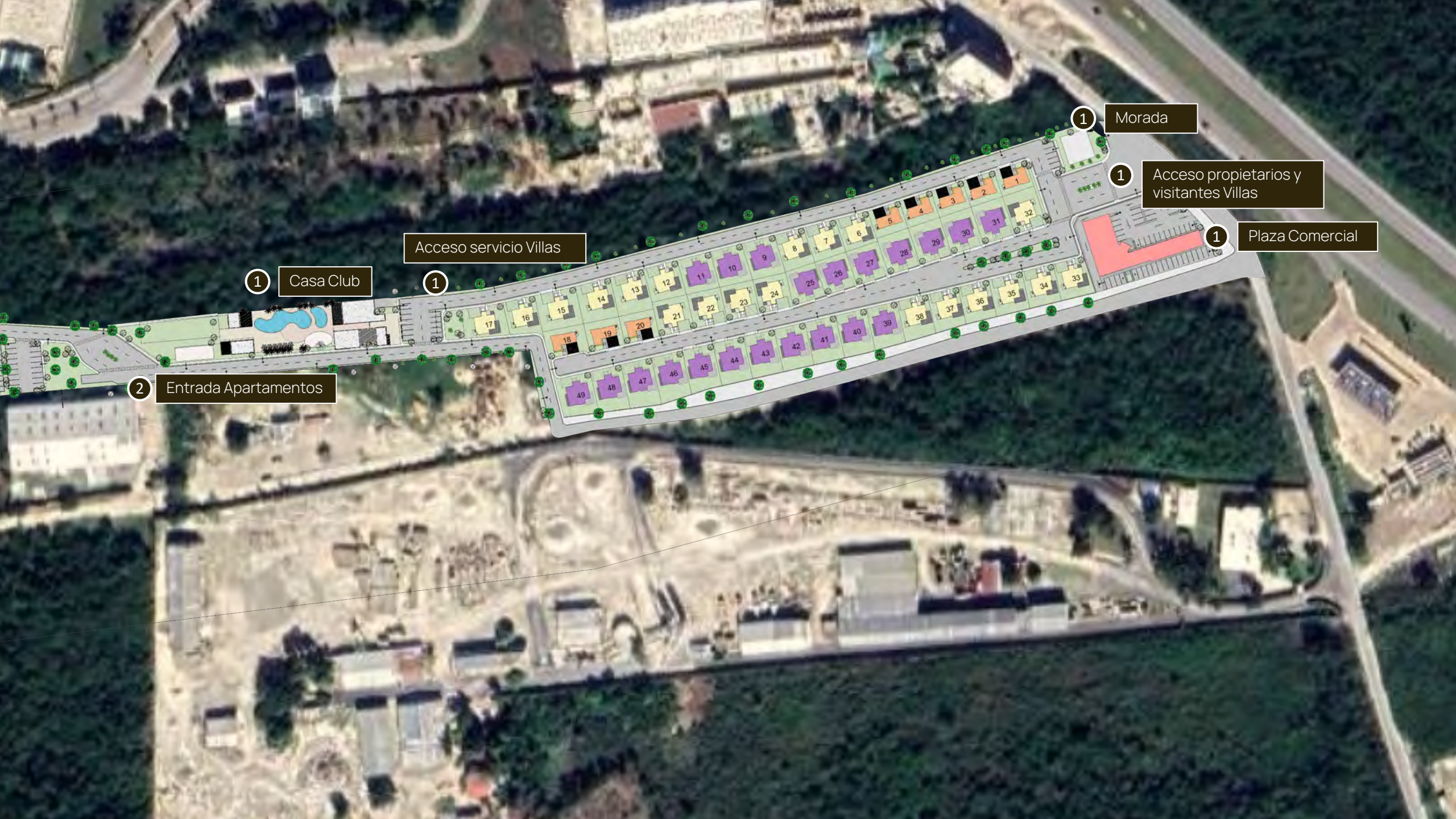

1 Morada

1 Acceso propietarios y visitantes Villas

1 Plaza Comercial

1 Acceso servicio Villas

1 Casa Club

2 Entrada Apartamentos



Villa Zafiro

3

3.5

2

188mts²



Villa Zafiro

 227.29_{mts²} - 290.40_{mts²}

VILLA ZAFIRO

GENERALES

 227.29mts² - 290.40mts²

 188mts²  3  3.5

DISTRIBUCIÓN 1^{ER} NIVEL

1. Parqueos
2. Jardín Frontal
3. Pasarela de acceso
4. Sala / Comedor
5. Cocina
6. ½ baño
7. Área de Lavadora / Secadora
8. Escalera
9. Habitación con terraza, baño y Walking Closet
10. Terraza trasera
11. Jardín Trasero
12. Área de lavado
13. Piscina(Opcional)



VILLA ZAFIRO

GENERALES

 227.29mts² - 290.40mts²

 188mts²  3  3.5

DISTRIBUCIÓN 2^{DO} NIVEL

1. Vertedero
2. Closet de Ropa Blanca
3. Habitación principal con terraza, baño y Walking Closet
4. Habitación con baño y Walking Closet (Terraza Opcional)



Vistas conceptuales y representación gráfica del proyecto. Los elementos de ambientación son de referencia.



Vistas conceptuales y representación gráfica del proyecto. Los elementos de ambientación son de referencia.



Villa Esmeralda

 3  3.5  2  200mts²



Villa Esmeralda

 279.07 mts² - 416.26 mts²

VILLA ESMERALDA

GENERALES

 279.07mts² - 416.26mts²

 200mts²  3  3.5

DISTRIBUCIÓN 1^{ER} NIVEL

1. Parqueos
2. Jardín Frontal
3. Pasarela de acceso
4. Terraza frontal
5. Sala / Comedor
6. Cocina con isla
7. Área de Lavadora / Secadora
8. ½ baño
9. Escalera
10. Estudio
11. Habitación con baño y Closet
12. Terraza trasera (Pergolado Opcional)
13. Jardín Trasero
14. Área de lavado
15. Piscina con cuarto de maquina(Opcional)
16. ½ baño de jardín(Opcional)
17. Modulo de BBQ(Opcional)



VILLA ESMERALDA

GENERALES

 279.07mts² - 416.26mts²

 200mts²  3  3.5



DISTRIBUCIÓN 2^{DO} NIVEL

1. Vertedero
2. Closet de Ropa Blanca
3. Habitación principal con terraza, baño y Walking Closet
4. Habitación con terraza, baño y Walking Closet



Vistas conceptuales y representación gráfica del proyecto. Los elementos de ambientación son de referencia.



Vistas conceptuales y representación gráfica del proyecto. Los elementos de ambientación son de referencia.



Villa Diamante



3



3.5



2



232mts²



Villa Diamante

 300.23mts² - 416.26mts²

VILLA DIAMANTE

GENERALES

 300.23mts² - 416.26mts²

 232mts²  3  3.5

DISTRIBUCIÓN 1^{ER} NIVEL

1. Parqueos
2. Jardín Frontal
3. Pasarela de acceso
4. Terraza frontal
5. Sala / Comedor
6. Cocina con isla
7. Área de lavado
8. Locker
9. ½ baño
10. Escalera
11. Estudio
12. Habitación de servicio con baño
13. Terraza trasera (Pergolado Opcional)
14. Jardín Trasero
15. Piscina con cuarto de maquina (Opcional)
16. ½ baño de jardín (Opcional)
17. Modulo de BBQ (Opcional)



VILLA DIAMANTE

GENERALES

 300.23mts² - 416.26mts²

 232mts²  3  3.5



DISTRIBUCIÓN 2^{DO} NIVEL

1. Vertedero
2. Closet de Ropa Blanca
3. Habitación principal con terraza, baño y Walking Closet
4. Habitación con mirador, baño y closet
5. Habitación con baño y closet



Vistas conceptuales y representación gráfica del proyecto. Los elementos de ambientación son de referencia.



Vistas conceptuales y representación gráfica del proyecto. Los elementos de ambientación son de referencia.

Planes de Pago

Reserva: \$3,000

	Inicial**	Durante la construcción	Contra entrega
Estandar	20%	30%	50%
*Pronto Pago #1	90%	0%	10%
*Pronto Pago #2	50%	0%	50%
*Pronto Pago #3	40%	10%	50%
*Pronto Pago #4	30%	20%	50%

Observaciones

* Verificar con el desarrollador beneficios del momento por planes de pronto pago

** Hay un plazo de 15-30 dias para el completivo del inicial

DAOS
SUITES & VILLAS

MORADA

FLY & BUY

AL COMPRAR
EN NUESTROS
PROYECTOS*



COSTOS DE VUELOS



TRANSPORTE



HOSPEDAJE

*LÍMITE US\$1,500 EN GASTOS DE VIAJE, PRESENTANDO LOS COMPROBANTES.
EL DESCUENTO SE REALIZARÁ A LA FIRMA DEL CONTRATO.
OFERTA POR TIEMPO LIMITADO

DAOS

SUITES & VILLAS

